

Begane grond

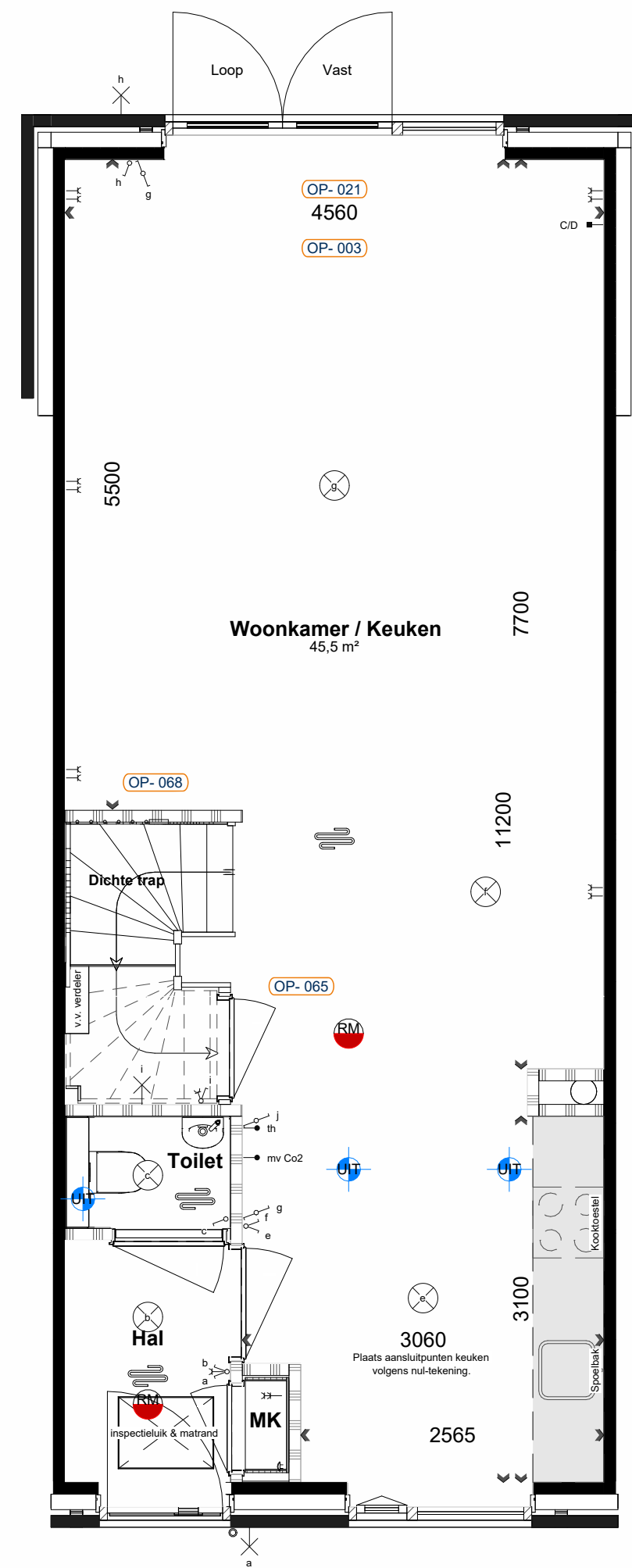

Begane grond

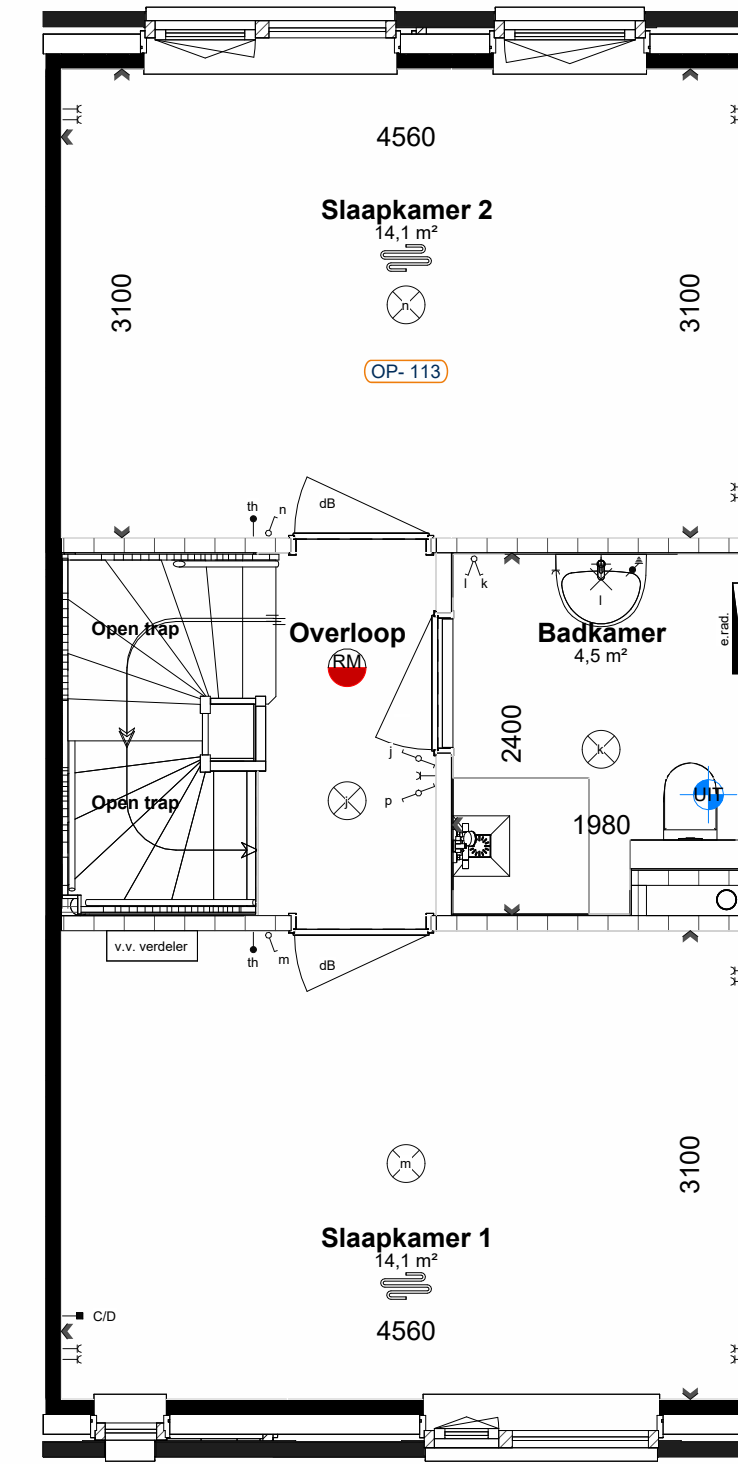

Eerste verdieping

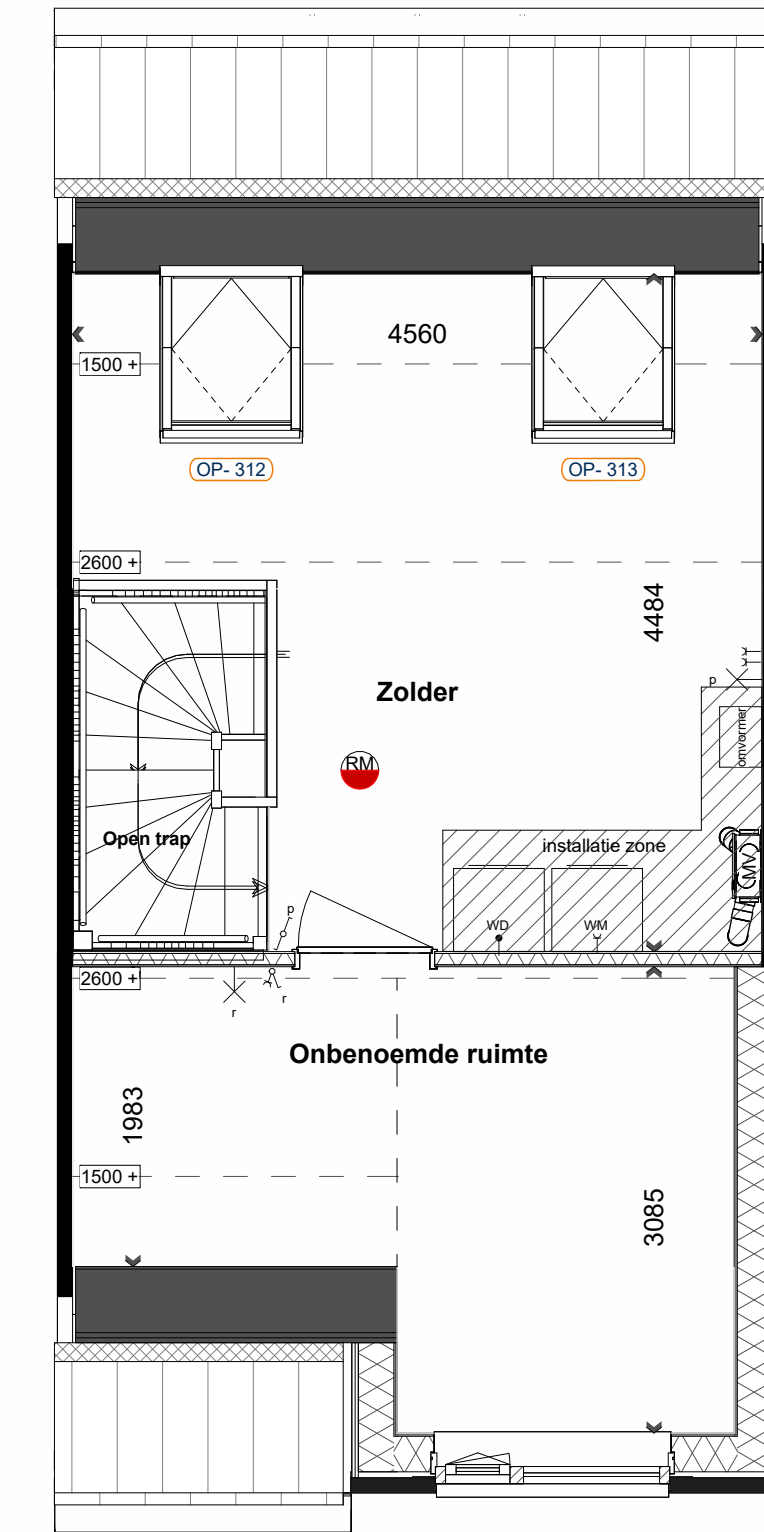

Tweede verdieping

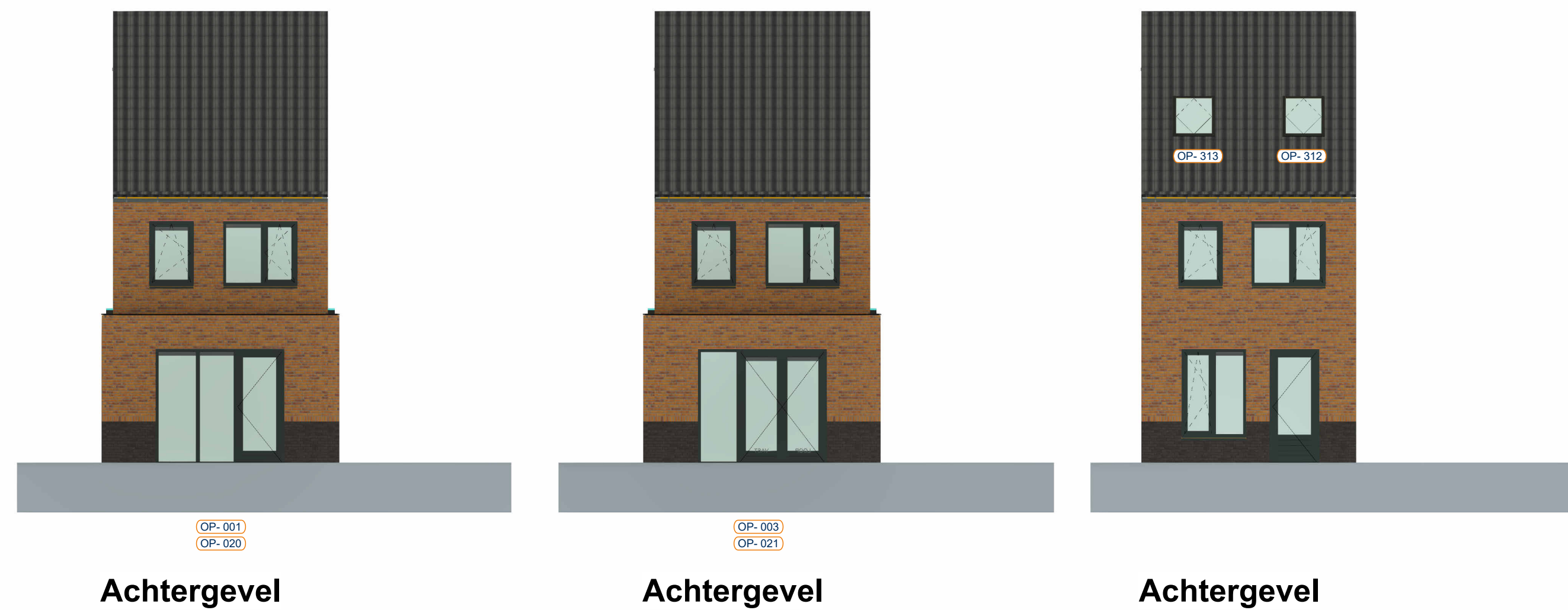

Achtergevel

Achtergevel

Achtergevel

Renvooi bouwkundig

- Buitenmuur
- Woningsscheidende muur
- Lichte scheidingswanden
- Hemelwaterafvoer
- VR Ventilatierooster

Renvooi installatie

- Thermostaat
- MV Co2 Bediening ventilatie
- Ventilatieventiel afvoer
- Ventilatieventiel
- Buitenkraan
- Buitenkraan incl. schroeput
- Radiator incl. thermostaatknop
- Elektrische radiator
- Vloerverwarming
- Vloerverwarming verdeler

Opstelplaats:

- MV Mechanische ventilatie unit
- PV Omvormer PV-panelen
- WM Wasmachine
- WD Wasdroger

Renvooi elektrisch

- Wandcontactdoos enkel
- Wandcontactdoos dubbel
- Belddrukker
- Belschel
- Bedrade leiding t.b.v. wasdroger
- Schakelaar enkel
- Schakelaar serie
- Schakelaar wissel
- Schakelaar met wandcontactdoos
- Centraal aardingspunt
- Wandlichtpunt
- Plafondlichtpunt
- Rookmelder
- UTP en COAX kabel in 1 buis niet afgemonteerd



VAN DE KLOK

Kanaalstraat 200
6541 XN Nijmegen
Postbus 40018
6504 AA Nijmegen

Tel +31 (0)88 624 91 00
vande klok.nl



Fase: **Verkoop**
Onderdeel: **Plattegronden en Gevels Opties woningtype S**

Project: **Wonen op de Set - Take 3 37 woningen te Nijmegen**
Ontwikkelaar: **Van de Klok Wonen B.V.**

Datum: 16-05-2023
Getekend: NvK
Versie: 1.0
Schaal: 1:50 / 1:100
Afmeting: A1 (594x841)

Projectnummer: **21022003**
Bladnummer: **VK-OP_S**

Aan deze artist impression kunnen geen rechten worden ontleend. Indeling keuken indicatief, leidingwerk conform nultekening. U kunt kiezen uit de basiswoning, waarbij eventueel nog gecombineerd kan worden met enkele opties. Op basis van uw wensen zal een individuele tekening worden gemaakt, de gevelindeling kan hierdoor eventueel ook wijzigen. Daarbij is het mogelijk dat de door u gewenste combinatie nader bekeken moet worden op ontwerp-technische, bouwbesluit-technische en installatietechnische uitgangspunten. Het aantal, de positie en de formatie van de zonnepanelen is indicatief en kan per woning verschillen. Dit heeft mede te maken met de oriëntatie van de woningen ten opzichte van de zon, het type woning (vrijstaande-, hoek- of tussenwoning). Het definitief aantal panelen wordt in een later stadium berekend conform de eisen van het bouwbesluit.

De aangegeven materialen en maatvoering zijn indicatief. In werkelijkheid kunnen (geringe) afwijkingen vanwege, bouwwijze, stabiliteit en/of voorschriften van overheidswege cg. nutsbedrijven mogelijk zijn, zonder dat hier rechten aan ontleend kunnen worden.